Habiter durable. *Au cœur des quartiers*

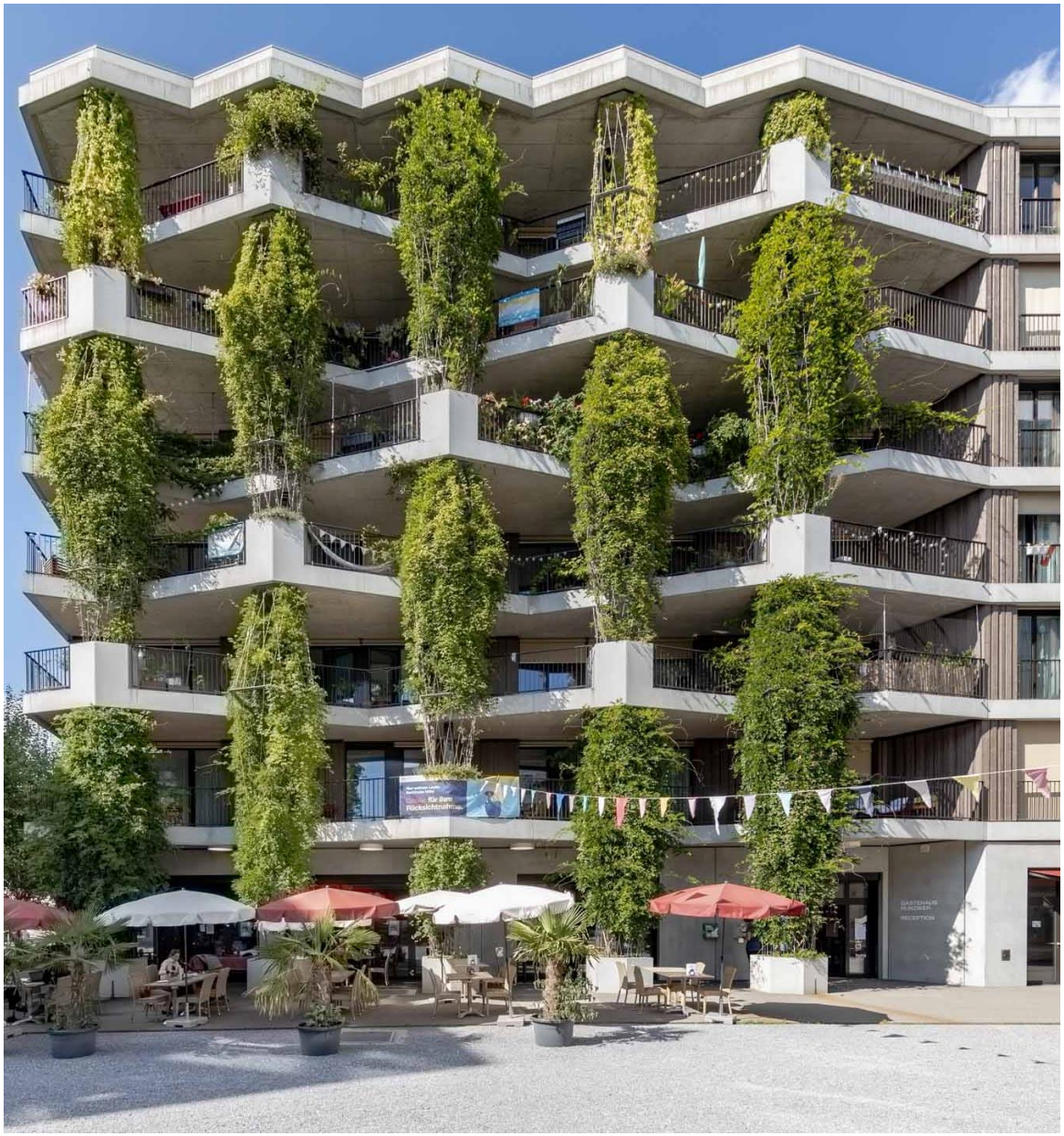

Anne
DuPasquier

Réseau
Quartiers vivants
Berne
05.04.2022

L’habitat comme levier pour le développement durable

- Parc immobilier suisse: environ 45% de la consommation finale d’énergie et presque un tiers des émissions de CO2.
- En Suisse, 1,8 million de bâtiments à usage d’habitation, comportant 4.6 millions de logements.
- 60 milliards de francs dépensés par an pour la construction et l’entretien (concentrant 300'000 emplois).
- Les ¾ des Suisses vivent en ville.
- Concentration des défis: réchauffement climatique, épuisement des ressources naturelles, déclin de la biodiversité, vieillissement démographique, …

Au cœur des quartiers

Système composé de multiples éléments en interconnection

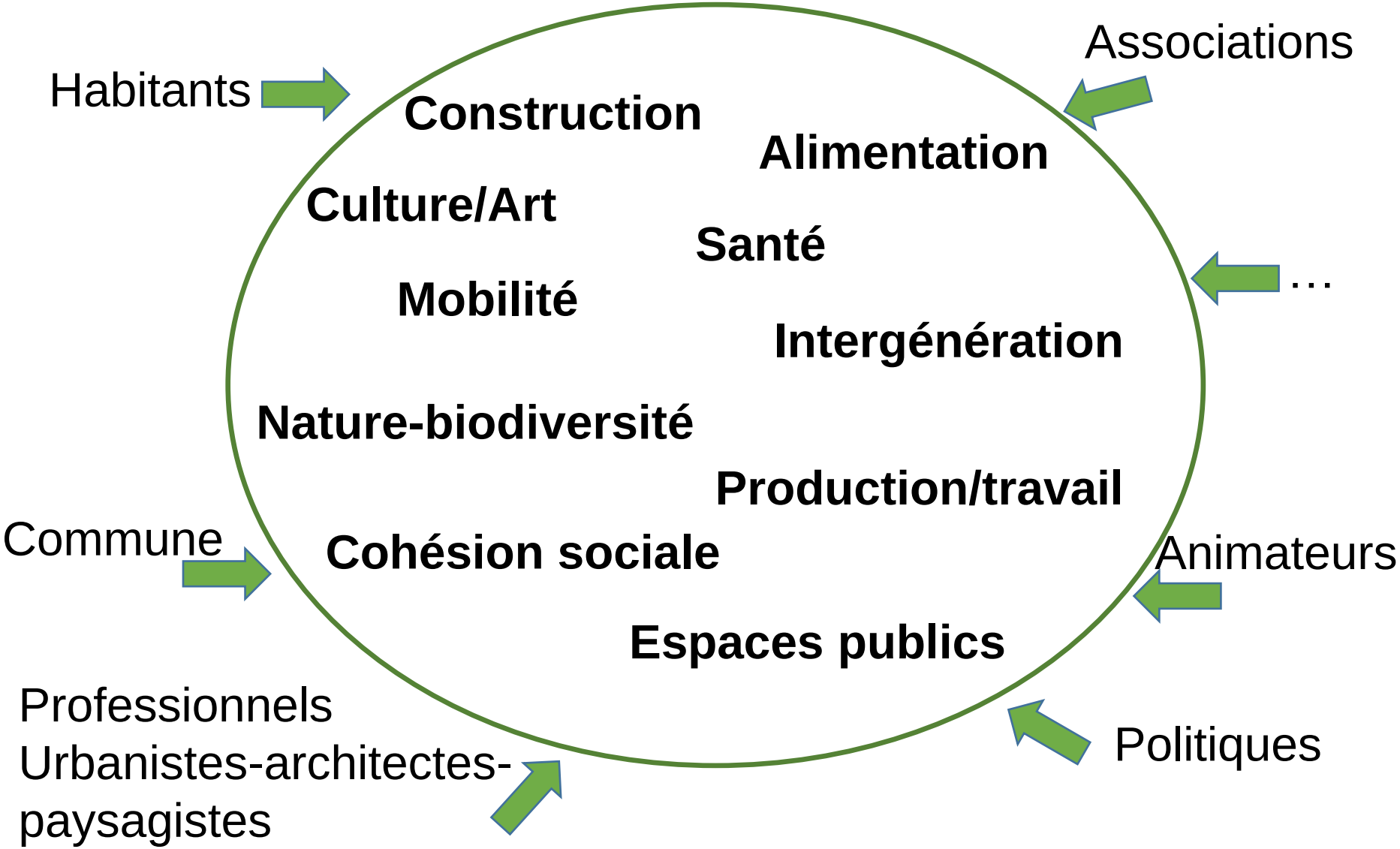

Coopération habitants-autorités

Contrat de quartier et budget participatif

Le Terminus bar/scène/bus
Lausanne

Réappropriation de l’espace public
Lancy (GE)

Les espaces publics au cœur de la transformation urbaine

Politique communale

Avant

Après

Sion: place des Remparts

Sion: Cour Roger Bonvin

A large échelle…

Düsseldorf

Amsterdam

Intégration et vivre-ensemble

Parc Superkilen, Copenhague

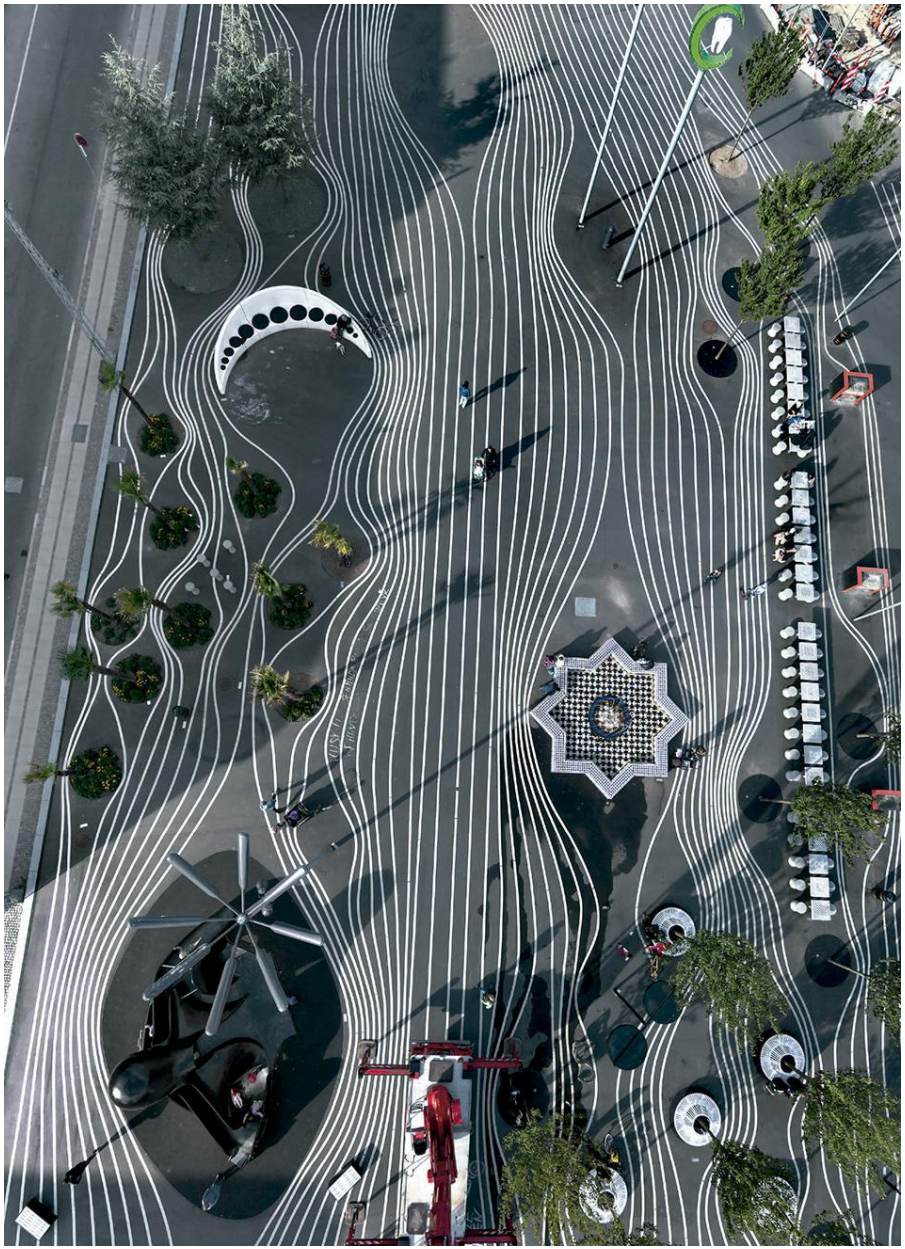

Expérimentations urbaines

Patrimoine, société, culture/art, alimentation, production …

Gouvernance

Structure, animateurs professionnels, rapport annuel, ...

Hunziker Areal, Zurich

Transformer notre quartier pour Transformer notre monde

ONU: Agenda 2030 – 17 Objectifs (ODD)

La vie, c’est comme une bicyclette,
il faut avancer pour ne pas perdre l’équilibre.

Albert Einstein